

5月の聖句

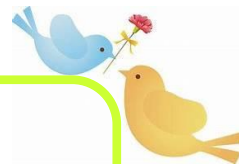

ちち はは うやま
「あなたの父と母を敬え」
～エペソ人への手紙6章2節～

(保育方針)

子ども一人ひとりがあるがままに受け入れ、共に成長し、生きる力を培うために、キリスト教の愛の精神をもとに、いつでも花に囲まれた環境を活かし、子どもたちの豊かな心と考える力、身体を育てることを願い、家庭や地域社会と連携を図り、保護者の協力の下に保育します。

- ★ 愛の泉保育園では毎週月又は火曜日(月3回)に礼拝があります。聖書のお話を聞き、賛美歌を歌い、お祈りをします。また、おやつや食事の前に感謝のお祈りをさせます。神と人とを心から愛する心、自然や動物を愛して大事に思う心、感謝する心、困難に打ち勝ち信じて待つこと、強く生きる心を育てます。

保育目標	月 主 題	月 の ね ら い
0歳児	どれどれ	★神さまに守られ、それぞれのペースで園生活に慣れていく。 ★安心できる大人のそばに、ありのままでいられる。 ★草花や小さな虫を見たり触れたりする。
1・2歳児		★祈りや賛美が気持ちよくなる時になる。 ★自分の周りに目が向いて関わろうとする。 ★自然の音や色に気付いて触れていく。
3歳児	動き出す	★日常生活の中で保育者や友だちと賛美し祈り、神さまを身近に感じる。 ★新しい環境や関わりに安心し、いろいろなことをやってみる。 ★自然の中で心を開放し、心地よさを感じながら動き出す。
4・5歳児		★祈りや聖書の話、賛美を大切に、神さまがいつも一緒にいてくださることを喜ぶ。 ★やってみたい遊びに自分から動きだし心に向ける中で、友だちや保育者と共に過ごすことを喜ぶ。 ★身近な自然(風、光、水、泥、土、草花、虫等)を心地よく感じ、見たり、触れたり、試したりする。

5月のうた



賛美歌 ・おかあさんだいすき ・oh! おきなわ
・園歌 ・月桃 ・ことりたちは

生活の歌 ・こいのぼり ・ことりの歌 ・お母さん
・おつかいありさん ・ぶんぶんぶん
・ありさんのおはなし ・つばめになって
・にじ ・みどりの風とあおい空

わらべ歌 ・すうじのうた ・ちんちきやまぐわー

保育の声



・先月は保育の声はありませんでした。

※ 日頃の保育に関して、お気づきの点や、ご意見がございましたら、「意見箱」や「おたより帳」等を利用して、お気軽にご連絡下さい。よろしく申し上げます。

❖ **地域活動**・・・『自分たちに何か出来ること』を子どもたちと一緒に取り組みます(^^)
地域社会で小さなボランティア活動の為に、空き缶(アルミ缶)回収と1円募金活動を働きかけています。

★ **空き缶回収日**： 毎週水曜日(7:30～10:00まで) ※アルミ缶のみ回収しています！
場所： 保育園事務所に回収箱を設置しています。

※「伊礼紙業」に登録しており、保護者や地域の方も直接アルミ缶を届けることが可能です。水曜日以外は直接、伊礼紙業にアルミ缶を届けてくださると助かります。

★ **1円募金デー**： 毎週水曜日 **場所**： 募金箱は、きりん組の棚に設置しています。

❖ **使用済み切手回収活動**・・・保護者の皆様から集まった使用済み切手を社協ボランティアセンターへ届けます。

※「切手回収ポスト」をきりん組カウンターの上に置いていますので、済み切手がありましたらご協力ください。

❖ **アルミ缶換金**

※4月分の換金は、6月の園だよりで報告します。

❖ **空き缶(アルミ缶)**

空き缶回収・1円募金の収益金は、

① 沖縄こどもの国(動物のエサ代として)

② 沖縄市社会福祉協議会(貧困支援)に寄付します。



5月の行事予定表



日曜日	月曜日	火曜日	水曜日	木曜日	金曜日	土曜日
	1	2	3 憲法記念日 (休園)	4 みどりの日 (休園)	5 こどもの日 (休園) 	6
7	8 礼拝(ノア組)	9	10 リトミック(ノア組) ※体育着持参 (10:00~11:00)	11 全体集会 *児童文化鑑賞 (沖縄中央学園 3年生来園)	12	13
14 母の日 	15 幼児体育(ノア組) ※体育着持参 (15:00~16:30)	16 礼拝(ノア組)	17	18 内科健診 (0~2歳児: 9:30開始) (3~5歳児: 13:30開始)	19	20 ・親子レクあそび ・保護者会総会 (9:45~11:30) ※9:30当園に 集合・現地解散 午後:職員園内研修
21	22 ・ハレルヤ礼拝 (ぱんだ・ノア組) ・避難訓練(火災)	23 お誕生会 ※弁当持参	24 リトミック(ノア組) ※体育着持参 (15:30~16:30)	25 ※尿・蟻虫検査 容器配布	26 園内害虫駆除 18:30開始 ※延長保育なし	27 害虫駆除後の 片付け ※全園児弁当持参
28	29 ・幼児体育(ノア組) ※体育着持参 (15:00~16:30)	30	31	6/1 ・歯科健診 (全クラス) (9:30開始) ※尿・蟻虫検査の提出日です。 登園の際に忘れずに提出してください。 (業者回収のため9:15までに提出)	2	3

家庭連絡

1. 内科健診について

5月18日(木) 内科健診を予定しています。体調を整えてお休みしないようお願いします。
内科健診の際、嘱託医の先生が予防接種の確認をしますので、その都度お便り帳に接種日を記入し、担任にもお伝えください。
予防接種を受けていないお子さんは早めに受けさせましょう。

2. 親子レクあそび・保護者会総会について・・・当日は、当園に集合、現地解散。午後は園内研修の為、家庭保育の協力をお願いします。

日時: 5月20日(土) 午前9時45分~11時30分 * 集合時間: 9時30分(親子でご参加ください。)
場所: 保護者会総会 ... 愛の泉保育園 (1F保育室にて)
親子レク遊び ... 美東公園広場 (※雨天時は各保育室)
服装: 自由(動きやすい服装)、カラー帽子、靴 (※各自で水筒の準備、暑さ対策等お願いします。)
※参加対象: 愛の泉保育園園児とご家族2名のみ(※雨天時は園児一人につき保護者1名の参加でお願いします。)
※駐車場が少ない為、近隣の方は徒歩でお越しいただきますよう、ご協力お願いします。

3. 害虫駆除について

5月26日(金)は、園内外の害虫駆除の為、延長保育はありません。
* 翌日5月27日(土)は害虫駆除後の片付けの為、全園児弁当持参になります。ご協力よろしくお願いいたします。



4. ファミリーデープレゼント制作について

5月14日(日)母の日、6月18日(日)父の日の感謝の気持ちをファミリーデーとし、6月16日(金)にお子様からプレゼントがあります。
お楽しみに♡

6月の予定(行事予定・協力願い)

- ・6/10(土)職員園内研修(*講師:大城朝野氏)
※弁当持参、13:00~
- ・6/15(木)お誕生会*弁当持参

★ 沖縄こどもの国・沖縄社会福祉協議会への寄付金について

・前年度に引き続き、お別れ遠足(2月1日)で沖縄こどもの国に「動物のエサ代」・沖縄市社会福祉協議会へ貧困支援(2月21日)として今後も募金活動を継続していきます。
・当園は、持続可能な開発目標(SDGs)と地域貢献活動の一環で「愛の泉クリーン活動」をしていきますので、保護者の皆様のご協力よろしくお願いいたします。